

# Progetto: curvare lo spazio

SEDUTA  
BRACCIOLO

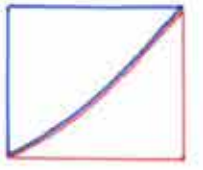

# Sviluppo del progetto

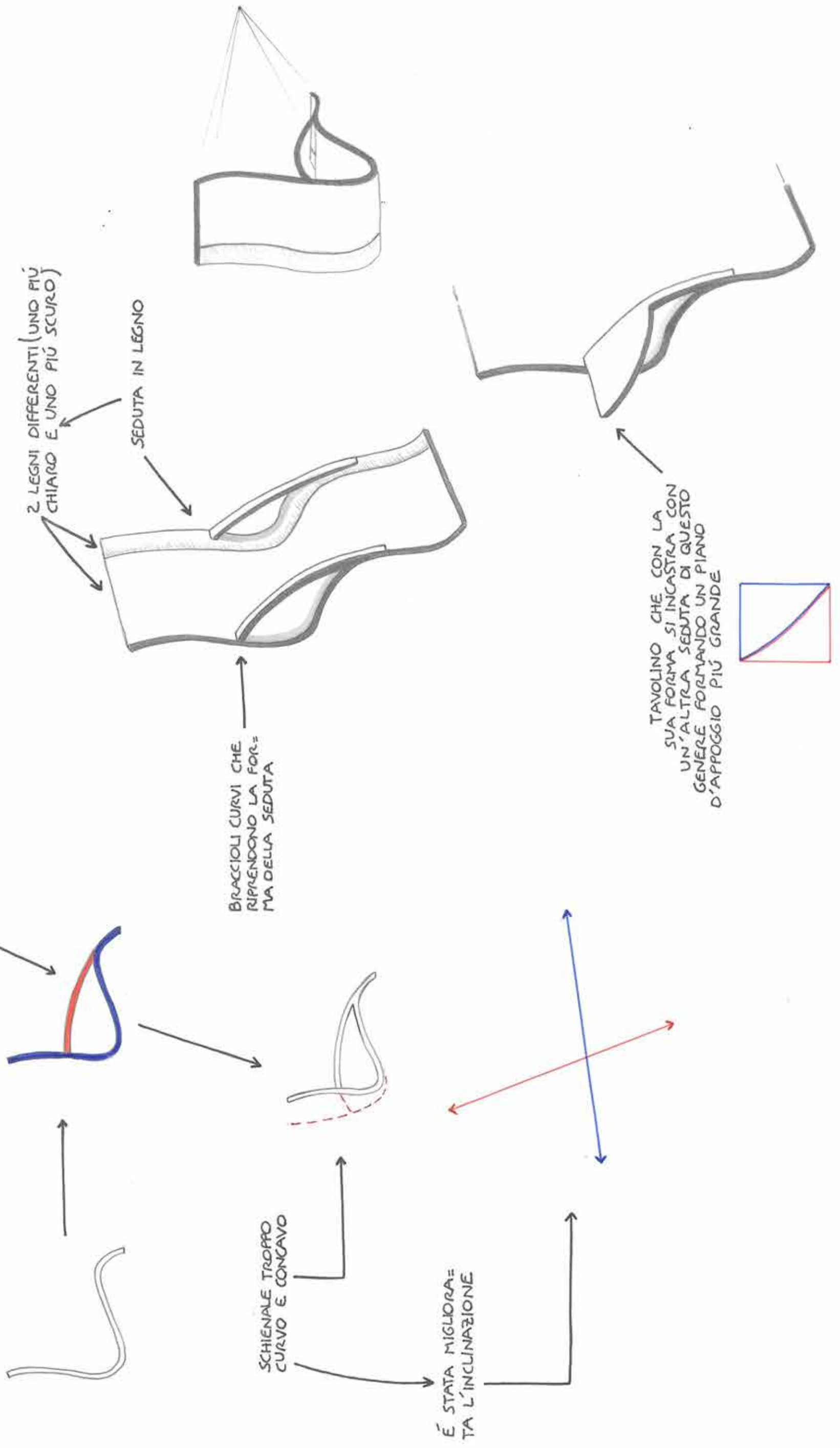
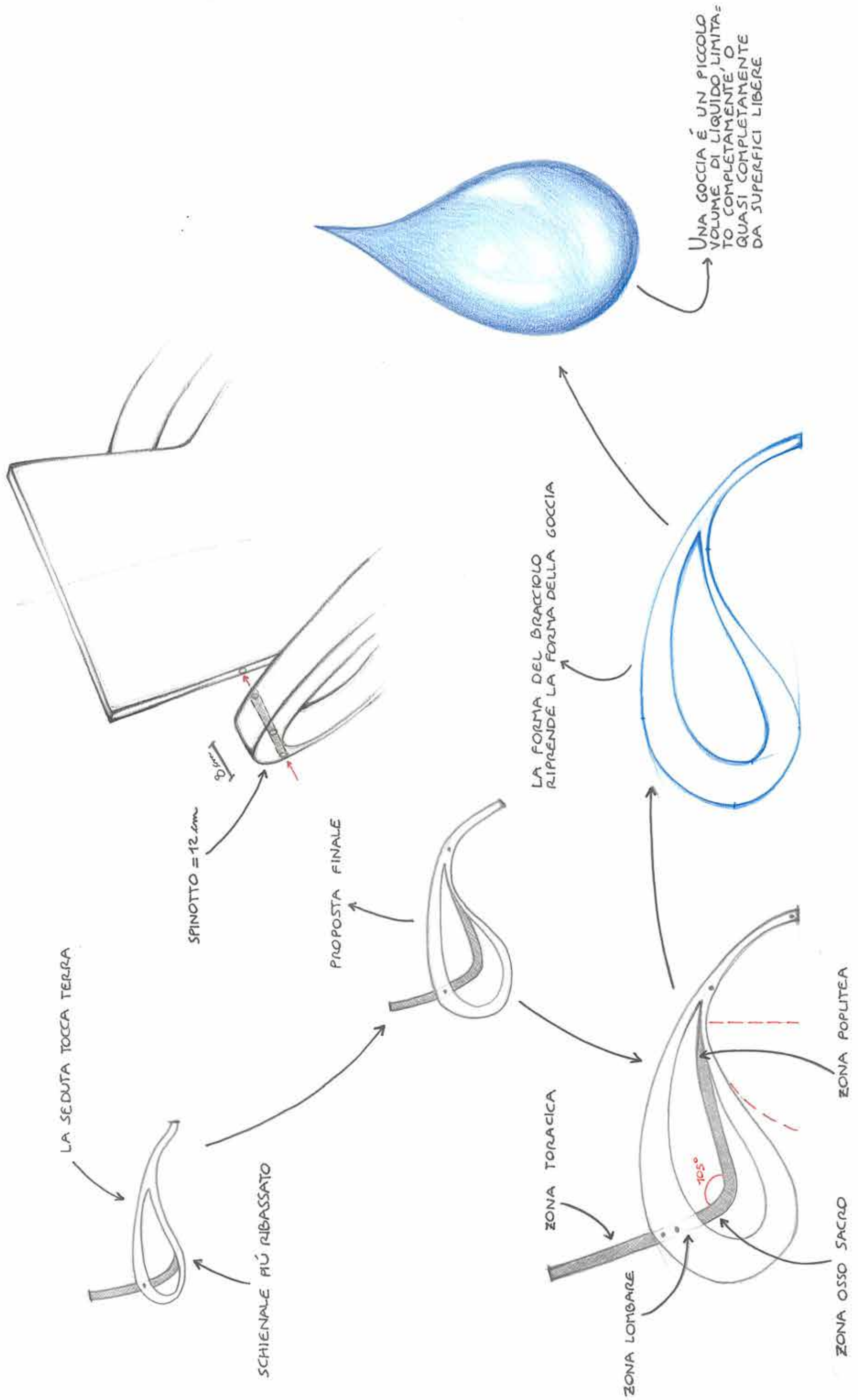

# Goutte d'eau

LA SEDUTA GOUTTE D'EAU È STATA PROGETTATA PARTENDO DA SEMPLICI CURVE. LA SUA FORMA SINUOSA RICHIAMA LE ONDE DEL MARE E I SUOI BRACCIOLI RICHIAMANO LA FORMA DI UNA GOCCIA D'ACQUA; DA QUI PRENDE IL NOME DI GOUTTE D'EAU. LA STRUTTURA È IN LEGNO ED È STATA IDEATA IN 2 COLORI DIVERSI: LA SEDUTA IN LEGNO COLOR NOCE E I BRACCIOLI IN LEGNO COLOR CASTAGNO. QUESTA CHAISE-LOUNGE OFFRE UN CONFORT ADEGUATO GRAZIE ALLE SUE CURVE E ALL'INCLINAZIONE CORRETTA DELLO SCHIENALE. L'INGOMBRO TOTALE È DI 78,6cm x 148,9 cm x 81 cm.

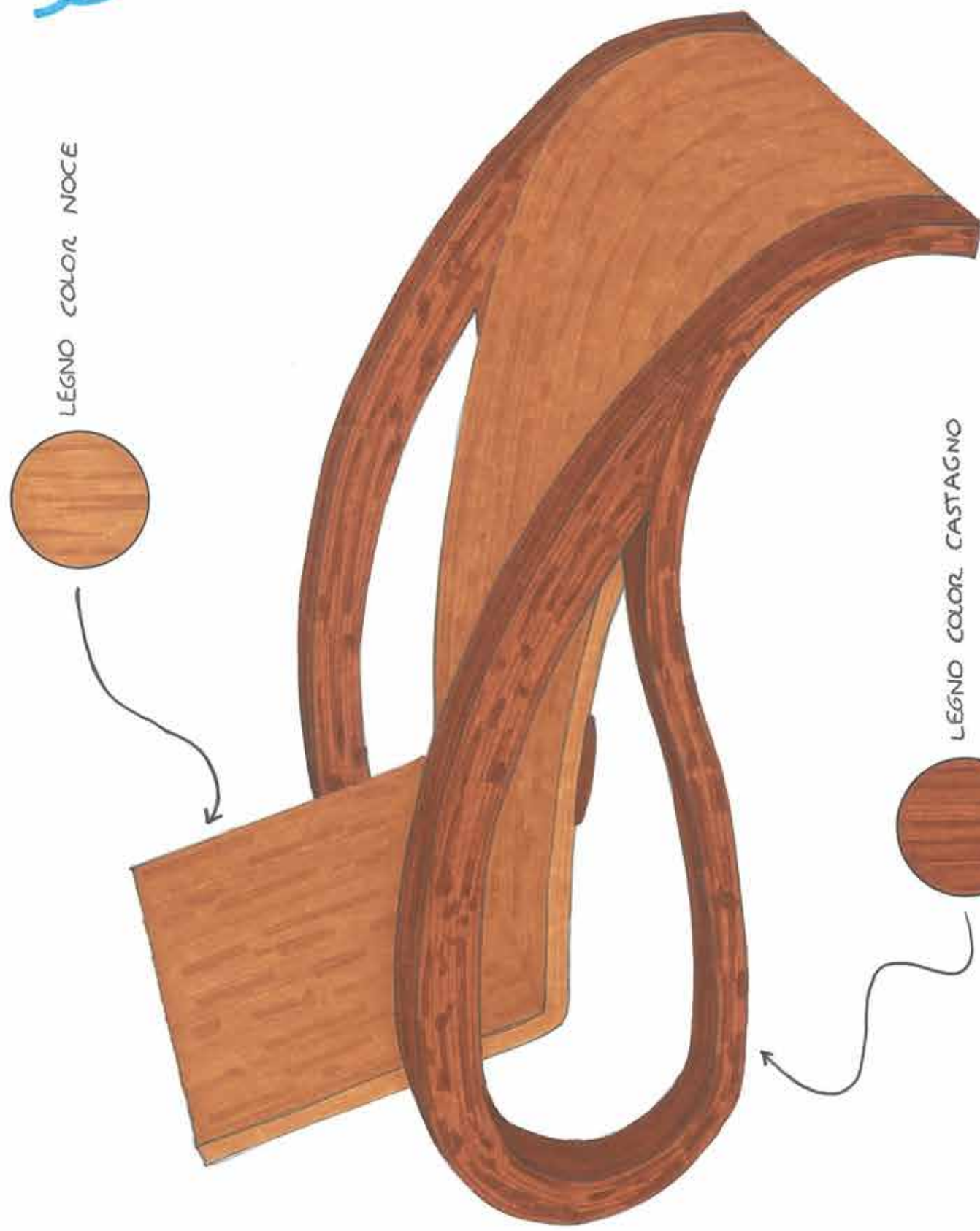

LEGNO COLOR NOCE

LEGNO COLOR CASTAGNO

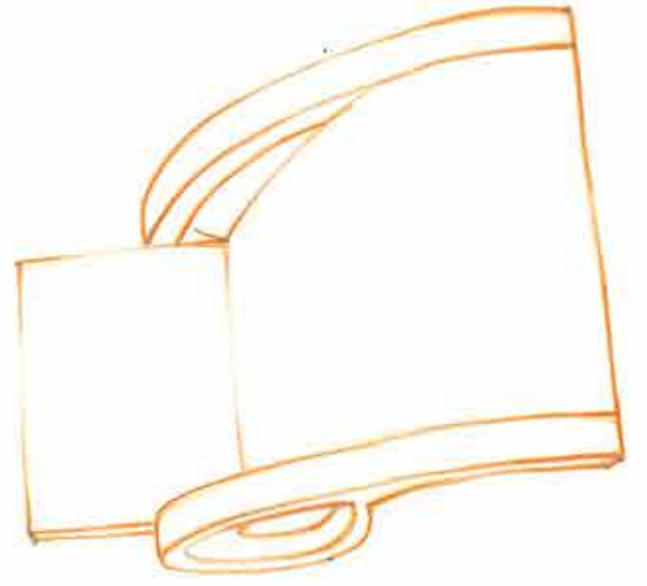

INCLINAZIONE SCHIENALE PER CONFORT CORRETTO

# PROIEZIONE ORTOGONALE DELLA SEDUTA GOUTTE D'EAU

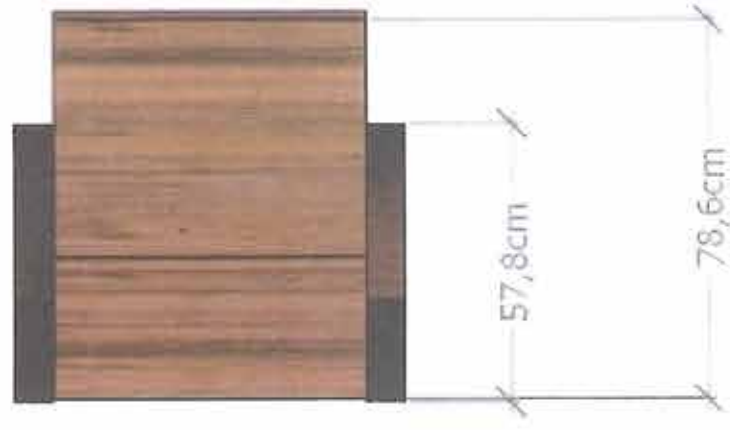
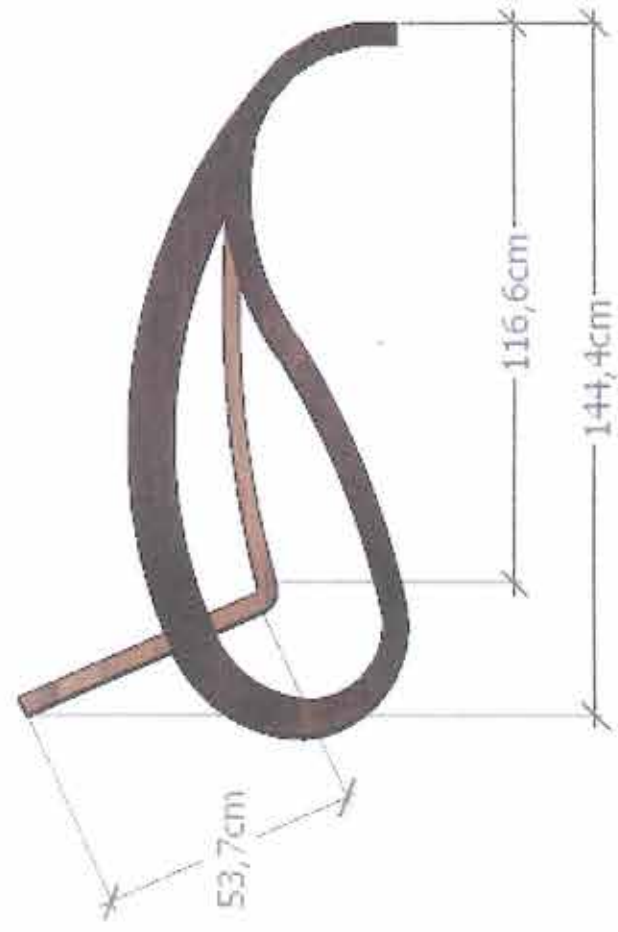

QUADRICROMIA

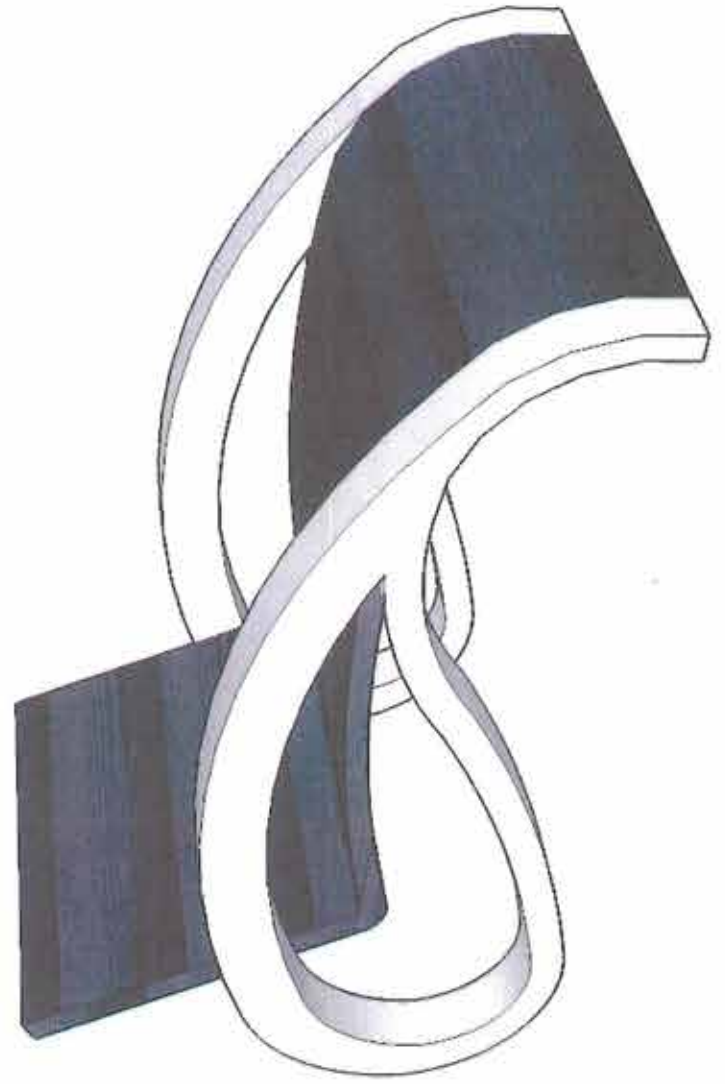
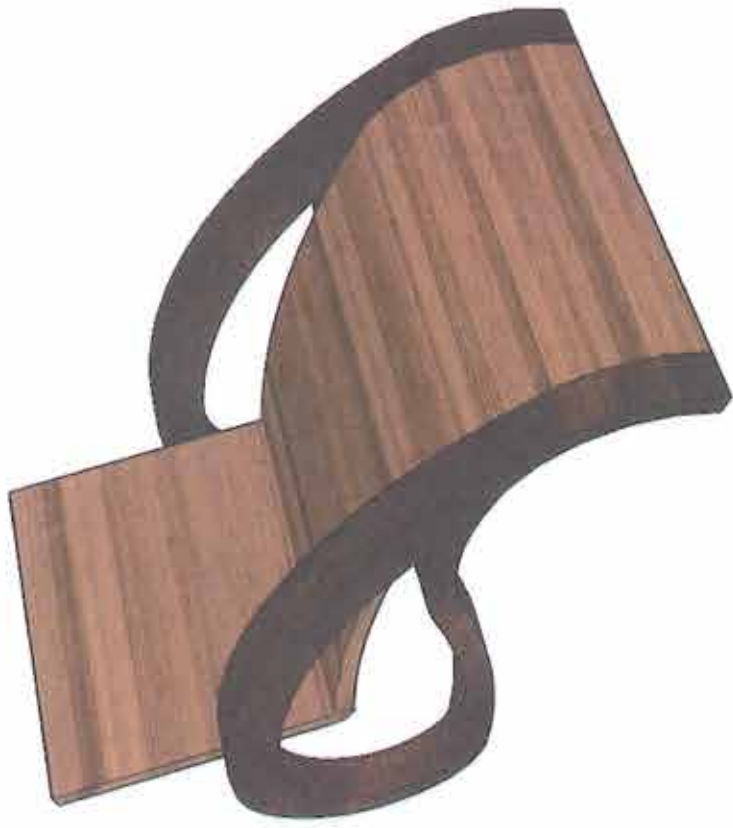
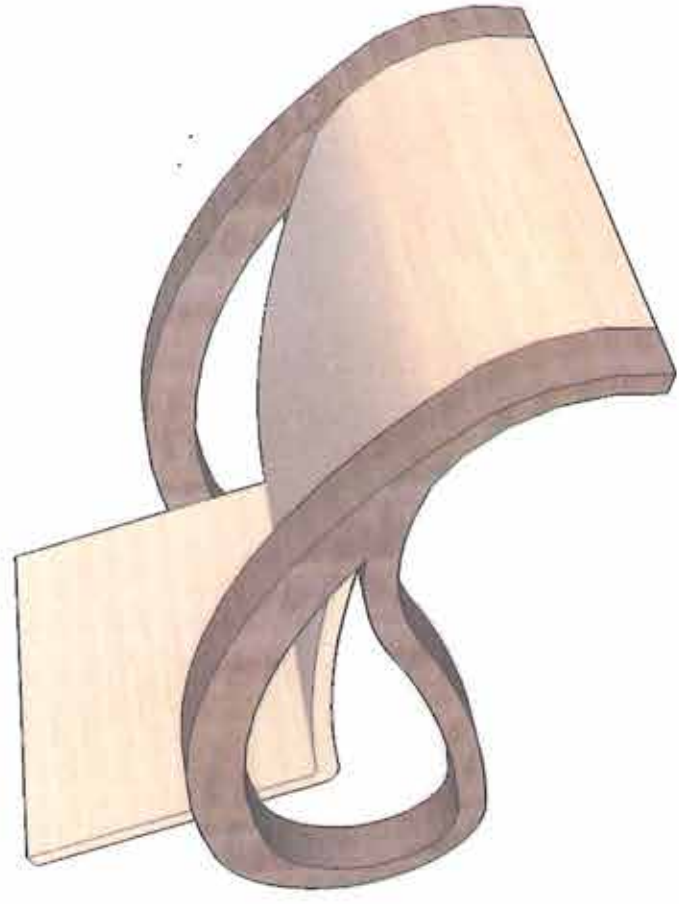

# AMBIENTAZIONE

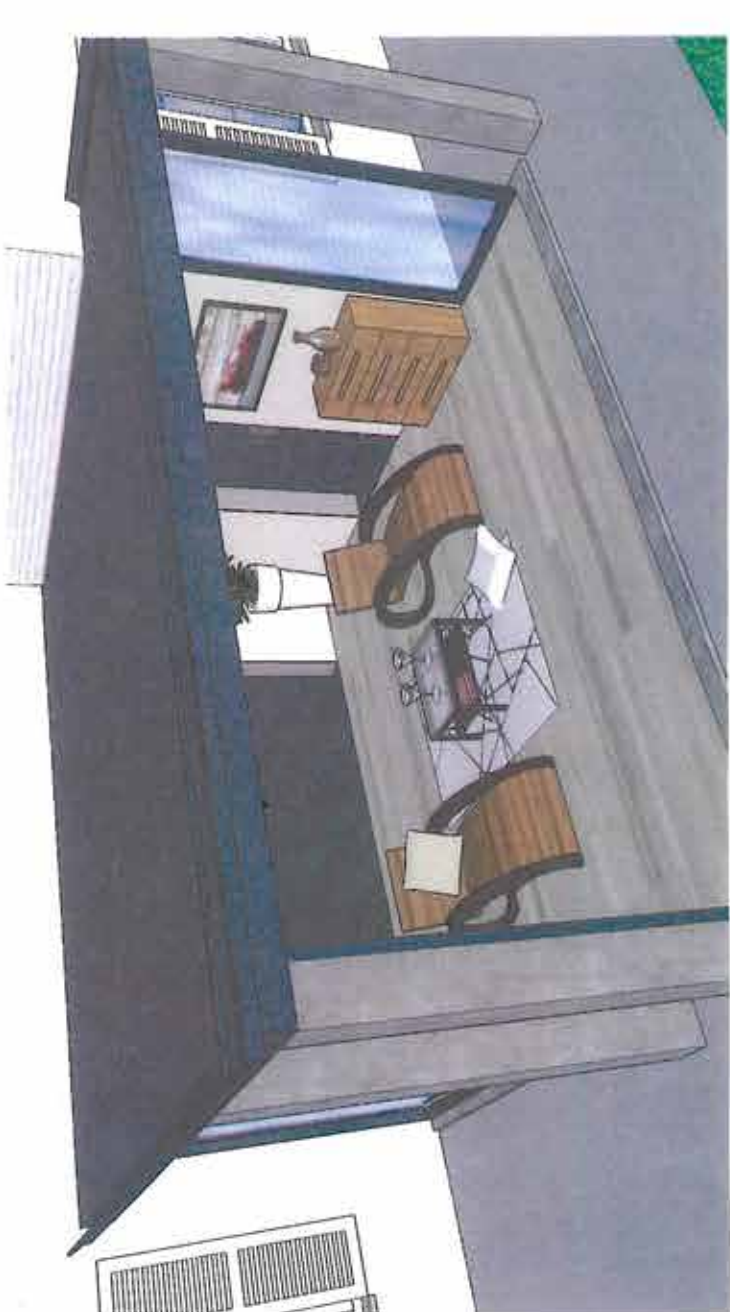
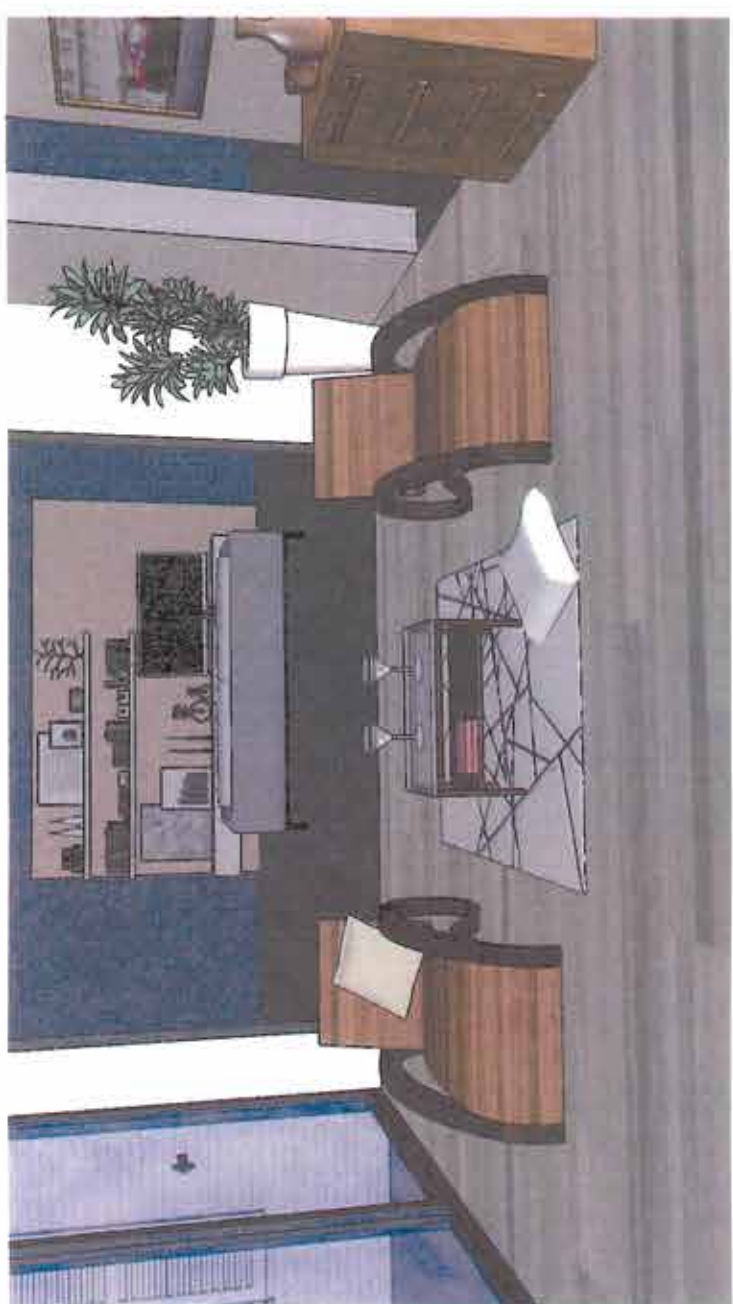
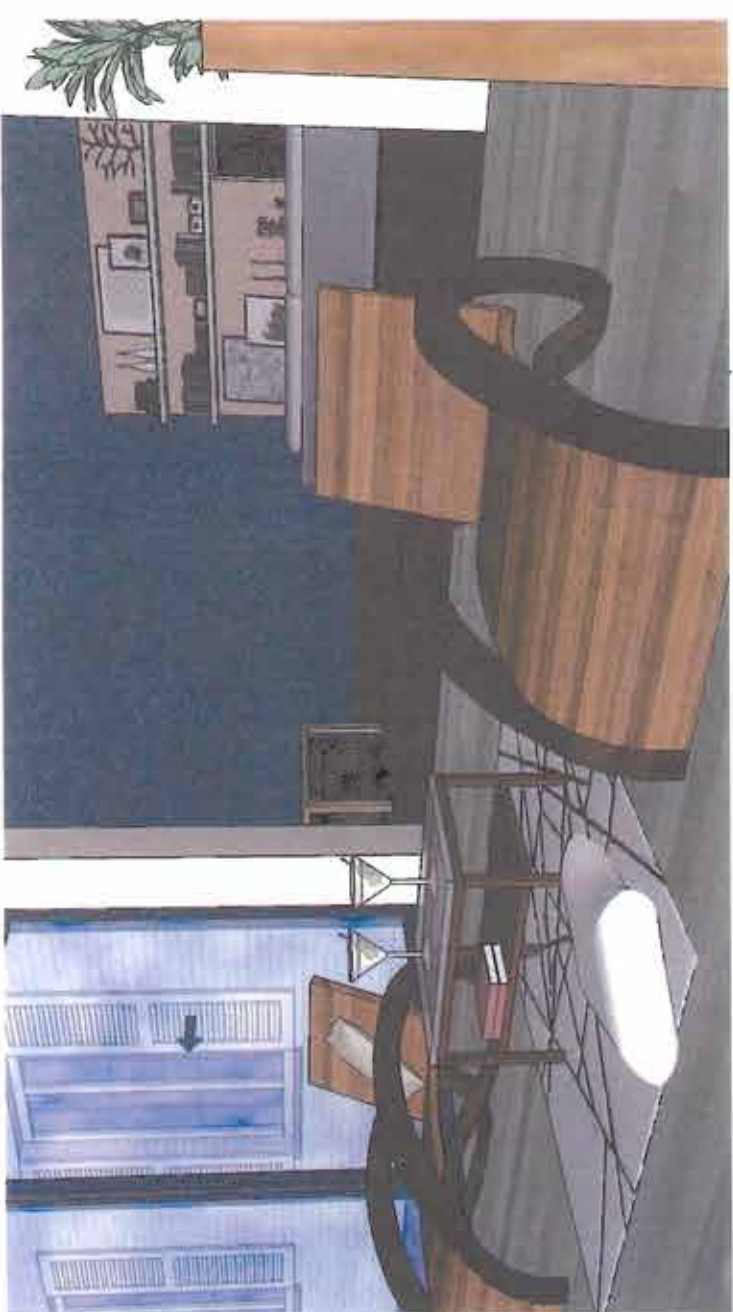

WORK CONSISTEVA  
ONENTE PER IL  
NI O UN ELEMENTO  
DI QUESTI OGGETTI  
IL LEGNO CURVA=  
SIMA. L'ABBIAMO  
SEMPRE NELLA NAV=  
MUSICALI. IL LEGNO  
SISTENZA, SOLIDITÀ  
TITO DA UNA SEMPLI=  
LO SVILUPPO DELLA  
GIUSTO COMFORT  
CICOLI A FORMA DI  
D'EAU ED È LA  
ACCURATA TAVOLA  
LI INCASTRI PER  
STATA IDEATA CON  
DUE COLORI DIVER=  
LACCIOI COLOR  
78,6 mm x 148,9 mm x